EINGEGANGEN 12. Aug. 2004

Kellerbelegung

mit Namen 10.08.04

Neu Keller

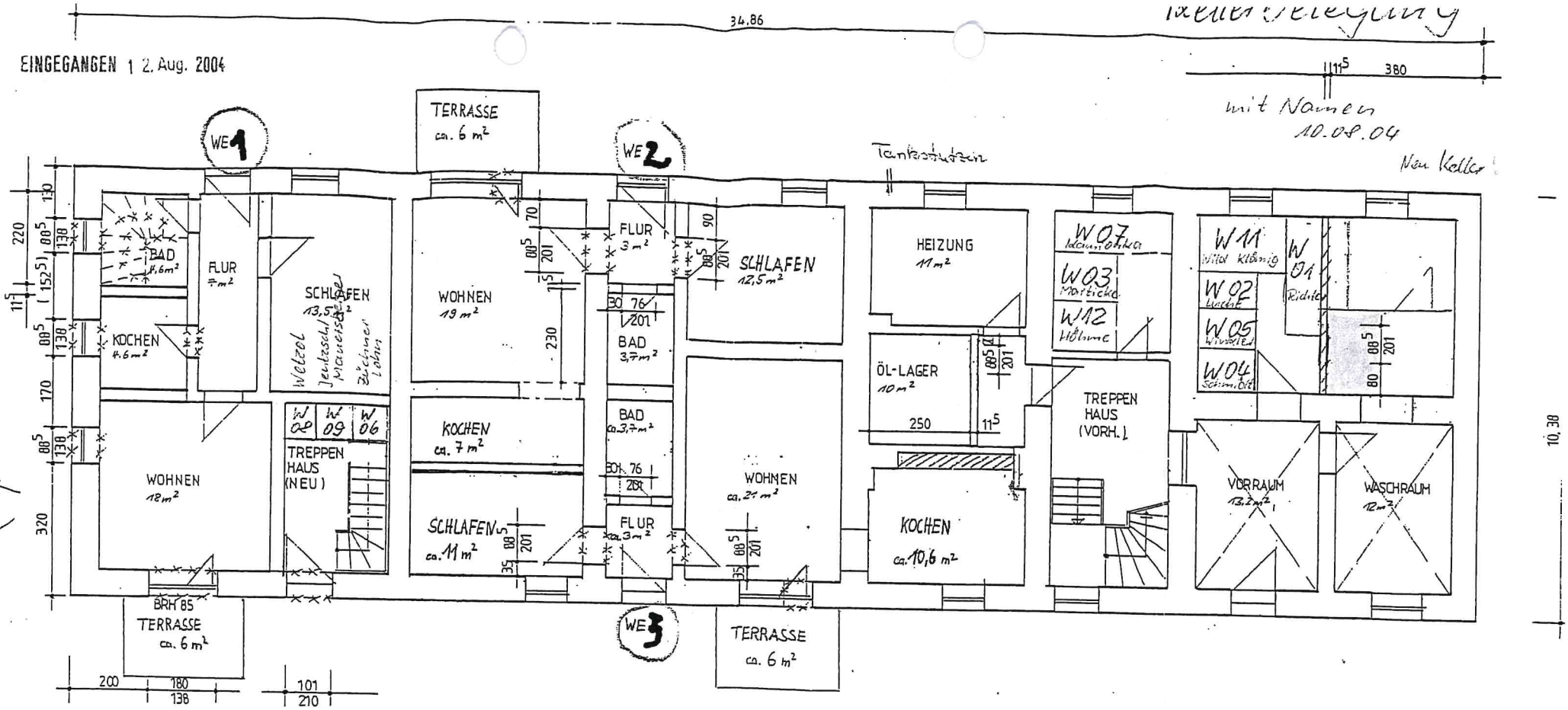

NEU

BESTAND

NEUBAU

ABRISS

Bauherr

INGENIEURBÜRO KREUZ

09644 MITTWEIDA / Sa.
Poststr. 16 PF 1461
Tel. 03727/ 6202-0
Fax. 03727/ 6202-30

Nr.	Änderung	Datum	Name
1	Grundriß WE 2 ; WE 3	17.3.01	Zettler
2	" " "	26.4.01	Jörg Zetti

Objekt: SANIERUNG WOHNHAUS SCHWEIKERSHAIN

Darstellung: GRUNDRISS EG ENTWURF

Gezeichnet	Geprüft	Maßstab	Datum	Blatt Nr.
Fritsche	[signature]	1:100	10.05.99	1